В Омске ранее судимый мужчина подозревается в причинении смерти знакомому

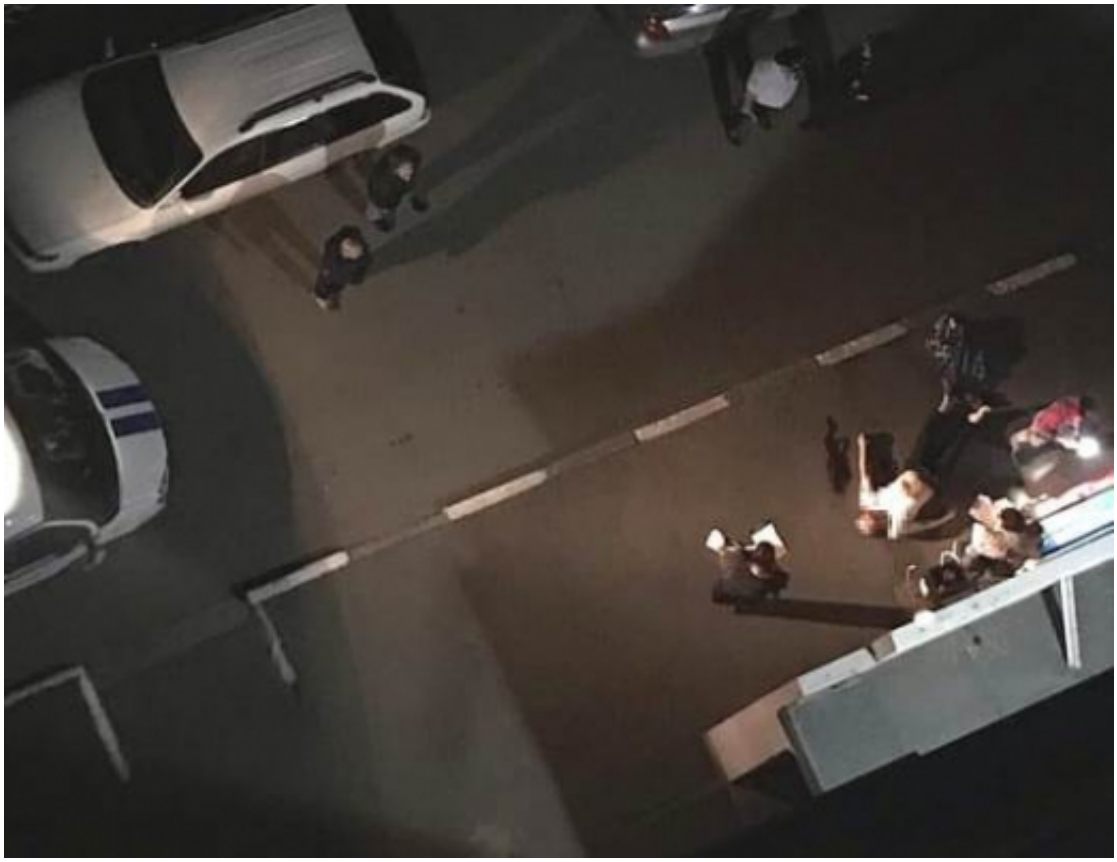

2 июля около полуночи возле дома 52-а на ул. 4 Кордная в г. Омске прохожими было обнаружено тело неизвестного мужчины, которого, со слов очевидцев, избили неустановленные лица. Следственными органами Следственного комитета Российской Федерации по Омской области по данному факту возбуждено уголовное дело по признакам преступления, предусмотренного ч. 4 ст. 111 УК РФ (умышленное причинение тяжкого вреда здоровью, повлекшего по неосторожности смерть потерпевшего).

В результате совместных мероприятий следователями и полицейскими установлена личность потерпевшего – им оказался проживавший в соседнем доме 44-летний мужчина. Вскоре, благодаря активным действиям сотрудников следственного управления и полиции был задержан подозреваемый – ранее неоднократно судимый за грабежи и разбои 33-летний мужчина.

© 2024 Следственное управление Следственного комитета Российской Федерации по Омской области

По предварительным данным, между знакомыми мужчинами произошел конфликт на почве неприязненных отношений, в ходе которого подозреваемый избил потерпевшего, причинив тяжелую черепно-мозговую травму, от которой мужчина скончался на месте.

В настоящее время следователями проведен осмотр места происшествия, допрошены очевидцы, расследование продолжается, решается вопрос об аресте подозреваемого.

03 Июля 2020

Адрес страницы: https://omsk.sledcom.ru/news/item/1479216

© 2024 Следственное управление Следственного комитета Российской Федерации по Омской области